# PROTOCOLE EN CAS DE TRAUMATISME COMPLEXE
## FLOWCHART

NE JAMAIS APPLIQUER DE LA GLACE EN CONTACT DIRECT AVEC LA PEAU.

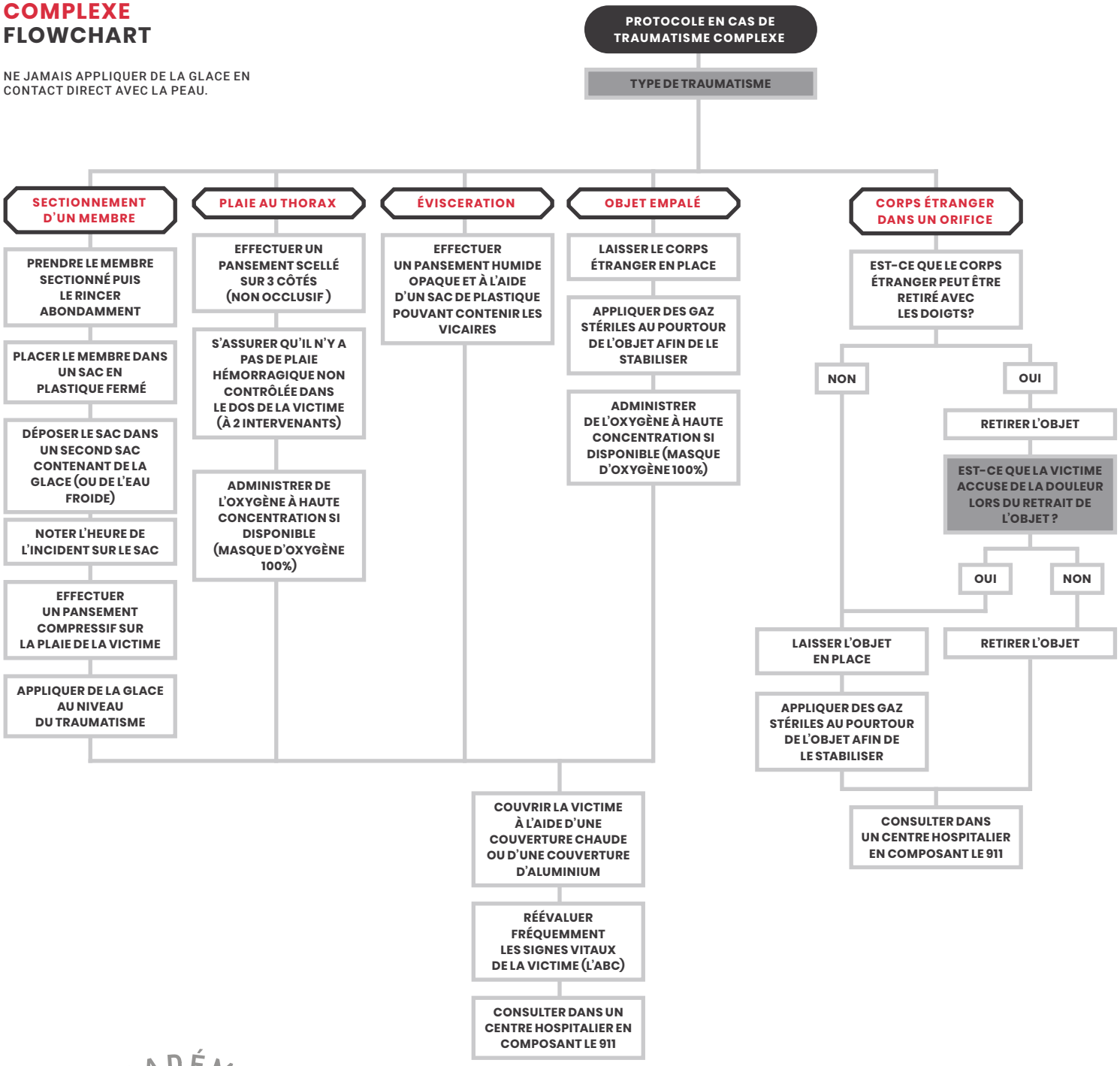


ACADÉMIE SAINT+BERNARD

FORMATION EN LIGNE

SECOURISME ET RCR